



Rifrattometro con software di misura OXR-BASIC

OXR 903

TOXR 903-A

Refractometer
MeasuringSoftware
BASIC



Deutsch



Benutzername.

Passwort merken
[Passwort vergessen?](#)
[Jetzt registrieren](#)

Anmelden

PROFESSIONAL MEASURING

Versione italiana

Istruzioni per l'uso del software di misura OXR-BASIC rifrattometro

Versione 1.0
2025-01
it
OXR-BASIC_BA_it_2510.docx

it

Le versioni in altre lingue sono disponibili online all'indirizzo

www.kern-sohn.com/manuals

fr

Troverete altre versioni di lingua online sotto

www.kern-sohn.com/manuals

bg

Други езикови верси ще намерите в сайта

www.kern-sohn.com/manuals

el

Άλλες γλωσσικές αποδόσεις θα βρείτε στην ιστοσελίδα

www.kern-sohn.com/manuals

hr

Druge jezične verzije su dostupne na stranici :

www.kern-sohn.com/manuals

lv

Citas valodu versijas atradīsiet vietnē

www.kern-sohn.com/manuals

pt

Trova online le versioni di lingue più diffuse in Italia e in Europa.

www.kern-sohn.com/manuals

sl

Druge jezikovne različice na voljo na spletni strani

www.kern-sohn.com/manuals

it

Altre versioni linguistiche sono disponibili online alla voce

www.kern-sohn.com/manuals

esso

Trovate altre versioni di lingue online in

www.kern-sohn.com/manuals

cs

Il verzo jazykové najdete na stránkách

www.kern-sohn.com/manuals

e

Muud keeleversioonid leiuate Te leheküljel

www.kern-sohn.com/manuals

hu

A további nyelvi változatok a következő oldalon található:

www.kern-sohn.com/manuals

nl

Le consegne del giorno successivo sono disponibili online su

www.kern-sohn.com/manuals

ro

Alte versiuni lingvistice veți găsi pe site-ul

www.kern-sohn.com/manuals

sv

Altre versioni linguistiche sono disponibili qui

www.kern-sohn.com/manuals

esso

Altre versioni in idioma sono disponibili online sotto la voce

www.kern-sohn.com/manuals

pl

Inne wersje językowe znajdą Państwo na stronie

www.kern-sohn.com/manuals

li

Altri sprogdgaver findes på websiden

www.kern-sohn.com/manuals

fi

Muut kieliversiot löytyvät osoitteesta

www.kern-sohn.com/manuals

lt

Kitas kalbines versijas rasite svetainėje

www.kern-sohn.com/manuals

no

Andre språkversjoner finnes det på

www.kern-sohn.com/manuals

sk

Iné jazykové verzie nájdete na stránke

www.kern-sohn.com/manuals



KERN & Sohn GmbH
Ziegelei 1
72336 Balingen-Frommern
Germania



+0049-[0]7433-9933-0



+0049-[0]7433-9933-149



info@kern-sohn.com



www.kern-sohn.com

KERN[®]
OPTICS

Optics KERN OXR 903

Rifrattometro con software di misura OXR-BASIC

Istruzioni per l'uso del software di misura OXR-BASIC rifrattometro

Versione 1.0 2025-01 Versione italiana

Indice dei contenuti:

1	Installazione e funzionamento del software	2
1.1	Scarica il software	2
1.2	Installazione del software	2
1.3	Selezionare la lingua	2
1.4	Registrazione del software	2
1.5	Collegamento del rifrattometro al computer	4
1.6	Selezionare e collegare l'interfaccia	4
1.7	Esecuzione delle misure.....	6
1.8	Visualizzazione ed esportazione dei dati	8

1 Installazione e funzionamento del software

1.1 Scarica il software

Il software di misurazione gratuito può essere scaricato direttamente da <https://www.kern-sohn.com/shop/de/DOWNLOADS/Software> può essere scaricato.

1.2 Installazione del software

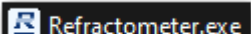
Eseguire il  programma sul computer.

1.3 Selezionare la lingua

La lingua può essere impostata utilizzando il menu a tendina nella schermata iniziale in alto a destra.



1.4 Registrazione del software

È necessario registrarsi al primo accesso.

A tal fine, selezionare **Registra ora.**

pmoptics

***** 

Ricorda la password

[Hai dimenticato la tua password?](#)

[Registrati ora](#)

Entrare

Compilare i campi vuoti e premere **Registra**

Utenti registrati

* Nome utente:
Inserisci il tuo nome utente.

* Password:
La lunghezza della password deve essere superiore a 8 cifre e non ci devono essere spazi.

* Confermare:
Per favore, ripeti la password che hai inserito.

* E-mail:
Inserisci il tuo indirizzo e-mail.

Posizione:

Il tuo nome:
Inserisci il tuo nome.

Registra

Indietro 

1.5 Collegamento del rifrattometro al computer

Collegare ora il rifrattometro direttamente al computer utilizzando il cavo USB in dotazione.

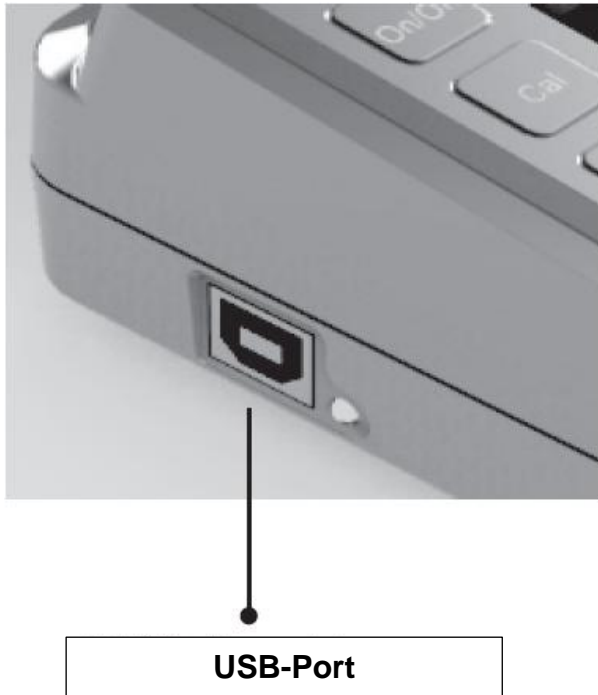

1.6 Selezionare e collegare l'interfaccia

A tal fine, accendere il rifrattometro con il pulsante **ON/OFF**, selezionare l'interfaccia USB e premere il pulsante **Interfaccia** per attivarla.

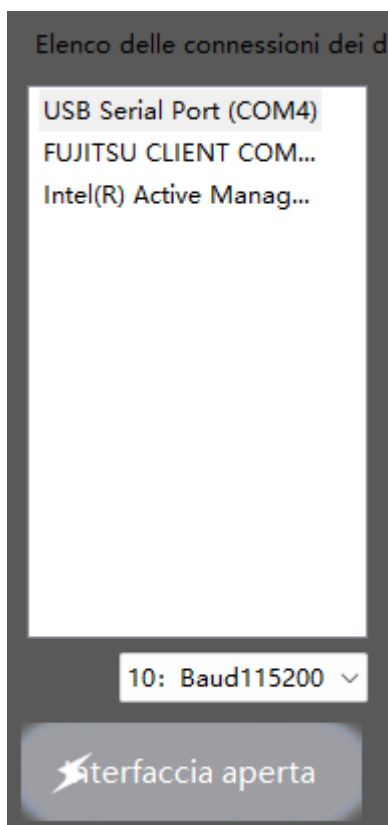

Il software si collega al rifrattometro.

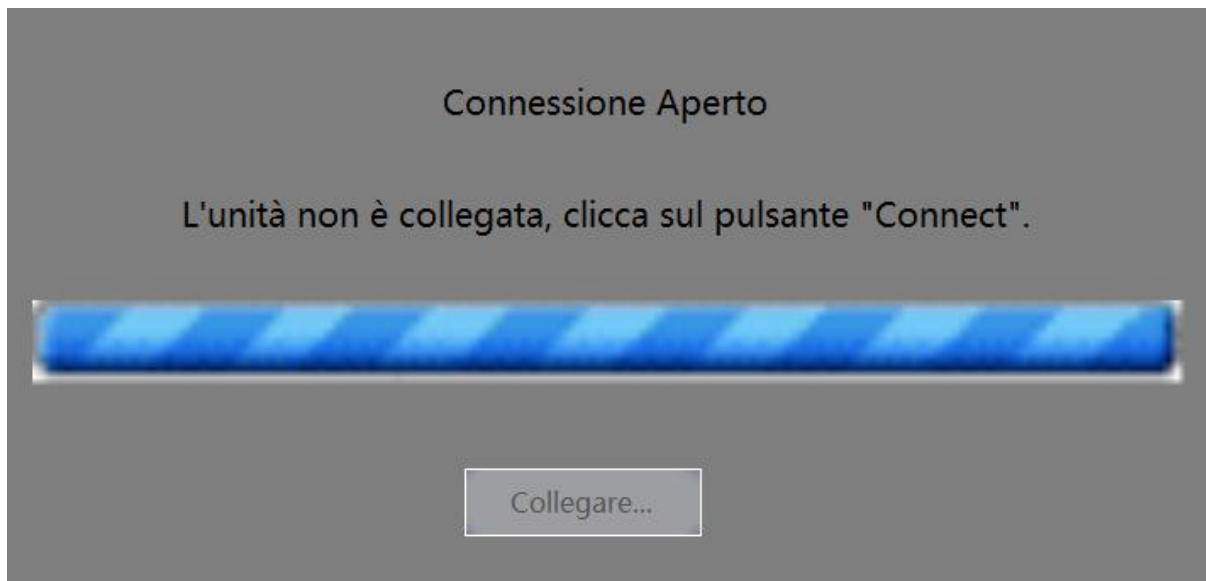

Una volta stabilita la connessione, appare il messaggio Dispositivo connesso con successo.

1.7 Esecuzione di misurazioni

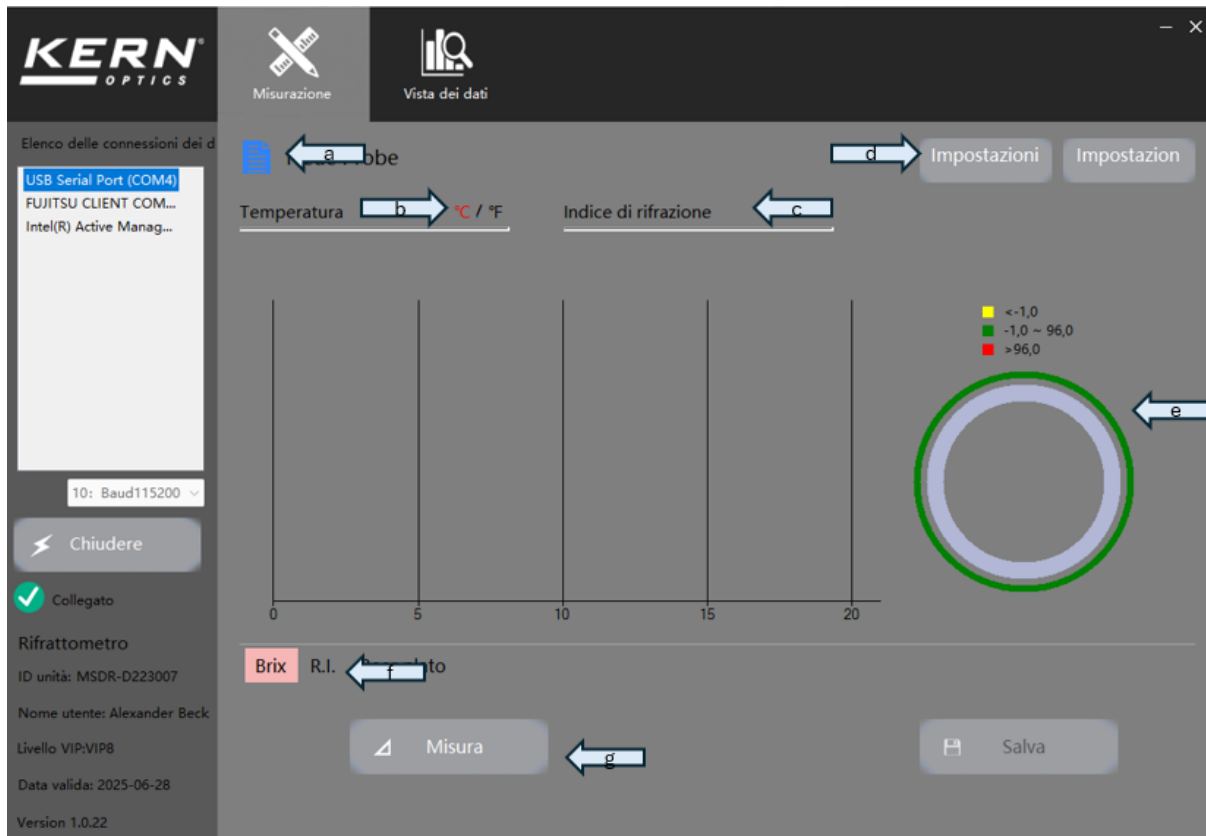

a) Cliccare sul simbolo per modificare il nome

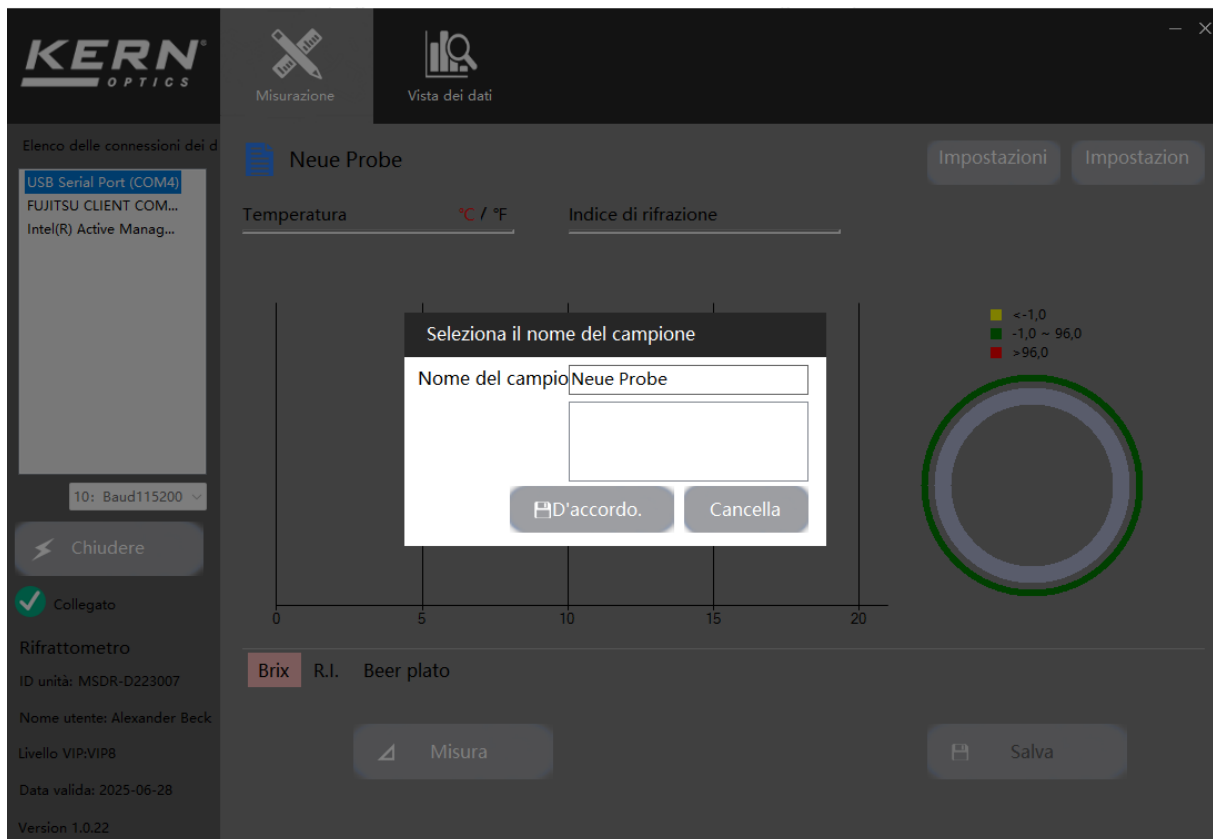

b) Cambiare l'unità di misura della temperatura cliccando su °C / °F

c) Visualizzazione dell'indice di rifrazione senza compensazione della temperatura

- d) Impostazione dei parametri Qui è possibile visualizzare contemporaneamente fino a 4 scale. A tal fine, selezionare le scale e confermare con Salva.

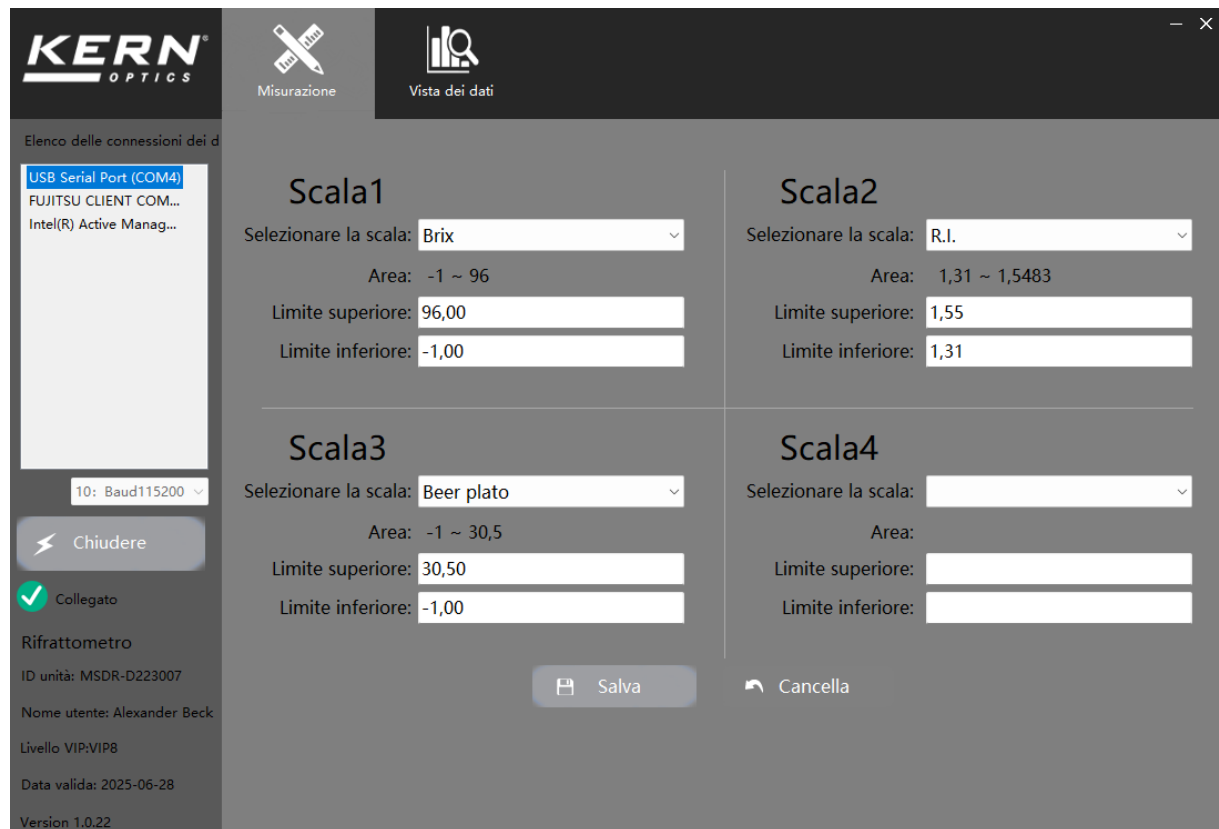

I valori limite superiori e inferiori possono essere definiti in base all'intervallo.

- e) Il diagramma mostra il valore misurato. La rappresentazione a colori si riferisce ai valori limite specificati.
- f) Qui è possibile passare da una scala all'altra.
- g) Fare clic sul pulsante **Misura** per eseguire la misurazione. Fare clic sul pulsante **Salva** per registrare i dati.

1.8 Visualizzazione ed esportazione dei dati

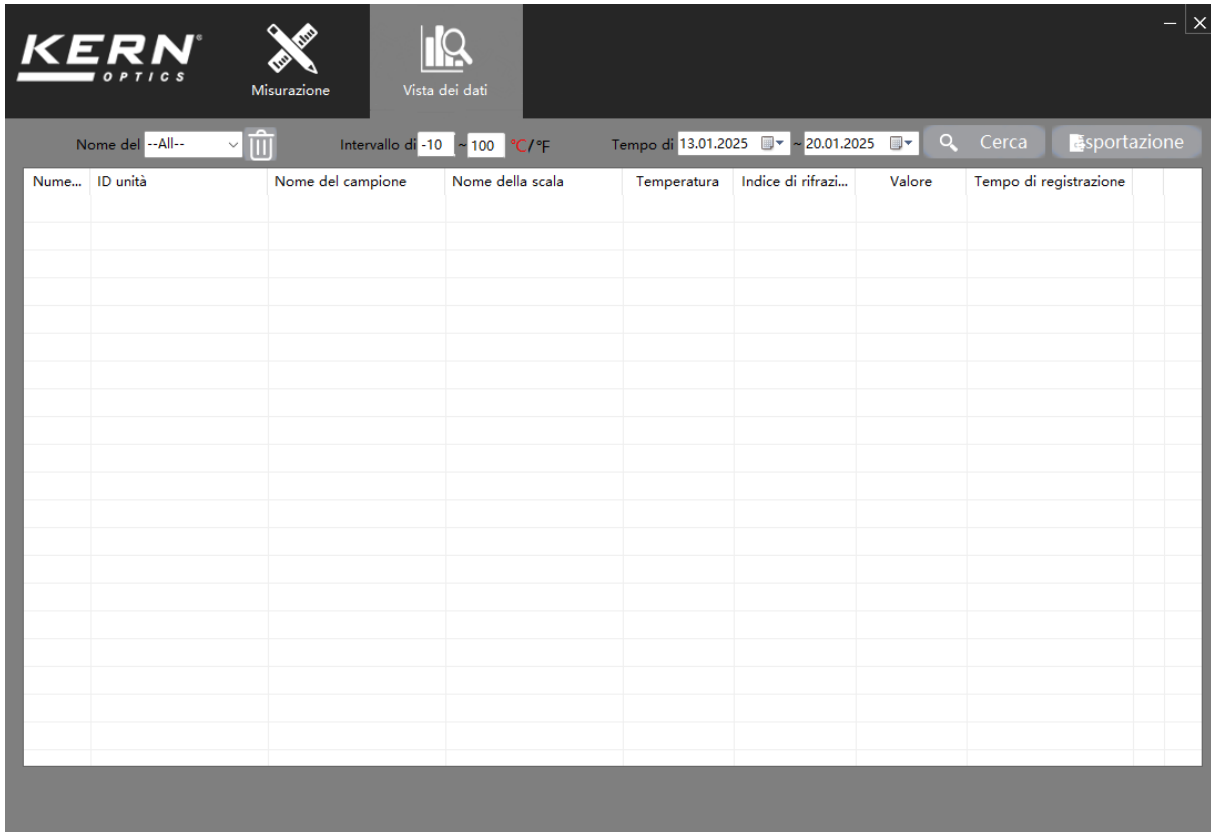

The screenshot displays the KERN OPTICS software interface. At the top left is the KERN OPTICS logo. To its right are two icons: a pencil and ruler labeled 'Misurazione' and a bar chart labeled 'Vista dei dati'. Below these is a navigation bar with a dropdown menu for 'Nome del' (set to '--All--'), a trash icon, 'Intervallo di' (set to '-10 ~ 100 °C/°F'), 'Tempo di' (set to '13.01.2025 ~ 20.01.2025'), a search icon labeled 'Cerca', and an 'Esportazione' button. The main area is a large table with the following headers: 'Nume...', 'ID unità', 'Nome del campione', 'Nome della scala', 'Temperatura', 'Indice di rifrazi...', 'Valore', and 'Tempo di registrazione'. The table body is currently empty.

Passare alla scheda **Visualizzazione dati** nella barra superiore per visualizzare i dati raccolti. Qui è possibile filtrare ed **esportare** i dati raccolti.